



Gelform®

Garantiza  
el éxito de tu post-cirugía

# Rehabilita y Modela



Compresión  
Inteligente

**CUIDADOS  
POST-CIRUGÍA**

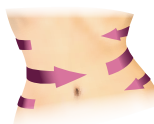

**Gelform®**  
*Rehabilita la cicatriz*



**Compresión  
Inteligente**



- 3 niveles de ajuste frontal



- Ballenas inteligentes acolchadas



- Breteles desmontables



- 3 niveles de ajuste

## PRENDAS

# Rehabilita y Modela

**Luego de una liposucción,  
una abdominoplastía, un  
aumento, reducción o  
levantamiento del busto,  
u otras cirugías estéticas.**

*Estas prendas brindan contención y modelación, previniendo la formación de irregularidades, luego de una cirugía estética, asegurando su éxito. Están diseñadas para brindar el confort necesario durante largos períodos de tiempo de rehabilitación, brindan una óptima recuperación del paciente y mejoran el resultado estético de la cirugía.*

*Ayudan al proceso de desinflamación luego del procedimiento estético.*

**Todos los productos vienen en distintas tallas y se pueden realizar también a medida.**

### CARACTERÍSTICAS QUE SÓLO POSEEN LAS PRENDAS GELFORM:

- **3 NIVELES DE AJUSTE FRONTAL:**

Permite regular el ajuste de la prenda en las diferentes etapas de la recuperación; a medida que se reduce el edema de la zona intervenida, se utiliza la siguiente hilera de ganchos.

- **COSTURAS EXTERNAS PLANAS:**

Evitan que la compresión de la prenda deje marcas. Para un mejor cuidado de la piel.

- **DOBLE TELA DE AJUSTE:**

Con Lycra especial reforzada en el exterior y tela extra de power en el interior, se logra mayor compresión en las zonas intervenidas, mejorando la rehabilitación.

Modela en forma mecánica los contornos, garantizando el éxito de la cirugía brindando como resultado una piel absolutamente lisa, sin irregularidades.

- **APERTURA EN LA ENTREPIERNA:**

Estas prendas son de uso prolongado, la apertura en la zona genital permite la higienización del paciente sin necesidad de sacársela.

- **BALLENAS INTELIGENTES ACOLCHADAS:**

Son resortes de acero espiralado y aplanado de alta calidad, cuya principal ventaja es brindar un mayor confort, ya que no se clavan, no se deforman, poseen memoria, volviendo siempre a su forma original y acompañan el movimiento del cuerpo.

- **BRETELES DESMONTABLES:**

Se puede utilizar con o sin breteles ya que la prenda se sostiene igualmente con las ballenas. También se puede sostener sólo con el bretel, extrayendo las ballenas.

- **TERMINACIÓN CON ENCAJE.**

- **SOSTÉN CON 3 NIVELES DE AJUSTE EN HOMBRO:**

Permite adecuar mejor el talle y colocar el sostén con el menor movimiento de brazos. Se adapta también de manera frontal, para el uso con y sin vendajes.



**CALZA BAJO BUSTO - SOBRE RODILLA**  
TALLE / CÓDIGO:  
1/3834 2/3841 3/3858 4/3865 5/3872



**CALZA BAJO BUSTO - BAJO RODILLA**  
TALLE / CÓDIGO:  
1/3889 2/3896 3/3902 4/3919 5/3926



**CALZA BAJO BUSTO - TOBILLO**  
TALLE / CÓDIGO:  
1/3933 2/3940 3/3957 4/3964 5/3971



**SOSTÉN POST-CIRUGÍA DE MAMA**  
TALLE / CÓDIGO:  
80/4190 85/4206 90/4213 95/4220 100/4237  
105/4244 110/4251 115/4268 120/4275



**CORSÉ / FAJA MUJER**  
TALLE / CÓDIGO:  
1/3995 2/4008 3/4015 4/4022 5/4039





## TRUSA ABDOMINAL - CERRADA

TALLE / CÓDIGO:

1/4091 2/4107 3/4114 4/4121 5/4138

## TRUSA ABDOMINAL - ABIERTA

TALLE / CÓDIGO:

1/4145 2/4152 3/4169 4/4176 5/4183



**NUEVO**

## MANGAS DOBLE

TALLE / CÓDIGO:

1/9775 2/9782 3/9799 4/0097



**NUEVO**

## BODY MUJER

TALLE / CÓDIGO:

1/9720 2/9737 3/9744 4/9751 5/9768



## MENTONERA LIFTING DE CUELLO

1/2509 2/2516 3/2523

## CALZA CINTURA - SOBRE RODILLA

1/2349 2/2356 3/2363 4/2370 5/2387

## CALZA CINTURA - BAJO RODILLA

1/2394 2/2400 3/2417 4/2424 5/2431

## CALZA CINTURA - HASTA TOBILLO

1/2448 2/2455 3/2462 4/2479 5/2486

**NUEVO**

TABLA DE MEDIDAS CALZA DESDE CINTURA Y BAJO BUSTO		
TALLE	CINTURA	CADERA
1	60 - 64 cm	85 - 90 cm
2	64 - 70 cm	90 - 96 cm
3	71 - 75 cm	96,5 - 100 cm
4	76 - 82 cm	100 - 109 cm
5	83 - 86 cm	110 - 113 cm

TABLA DE MEDIDAS CORSET	
TALLE	CINTURA
1	64 - 70 cm
2	71 - 75 cm
3	76 - 82 cm
4	83 - 86 cm
5	87 - 90 cm

\* Para seleccionar el talle, tomar circunferencias de cintura y/o cadera en función al tipo de prenda requerida.

TABLA DE MEDIDAS MANGAS DOBLE POST CIRUGÍA MUJER			
TALLE	LARGO DE BRAZO desde:	CONTORNO SISA entre:	CONTORNO CODO entre:
1	30 cm	32/36 cm	16/22 cm
2	32 cm	38/44 cm	20/26 cm
3	32 cm	44/48 cm	21/28 cm
4	33 cm	48/53 cm	22/30 cm
5	33 cm	50/56 cm	32/36 cm

TABLA DE MEDIDAS MENTONERA		
TALLE	CIRCUNFERENCIA DE CARA hasta:	CIRCUNFERENCIA DE CUELLO hasta:
1	62 cm	37 cm
2	66 cm	39 cm
3	70 cm	46 cm

Estas referencias corresponden a las medidas del cuerpo previas a la cirugía.

## CUIDADOS POST-CIRUGÍA HOMBRE

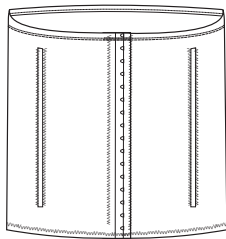

NUEVO

**CORSÉ / FAJA HOMBRE**

TALLE / CÓDIGO:

1/9904 2/9911 3/9928 4/9935 5/9942

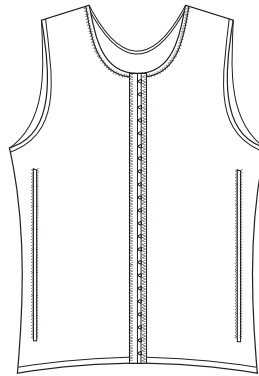

NUEVO

**MUSCULOSA HOMBRE**

TALLE / CÓDIGO:

1/9805 2/9812 3/9829 4/9836 5/9843

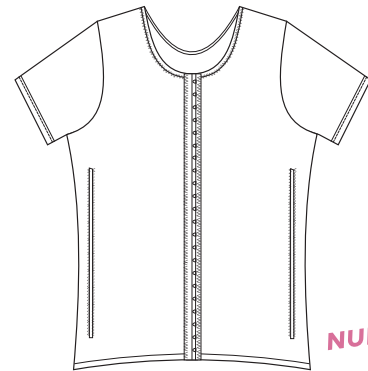

NUEVO

**REMERA HOMBRE**

TALLE / CÓDIGO:

1/9850 2/9867 3/9874 4/9881 5/9898

TABLA DE MEDIDAS PRENDAS POST CIRUGÍA HOMBRE	
TALLE	CINTURA:
1	80/90 cm
2	88/94 cm
3	90/102 cm
4	98/108 cm
5	100/112 cm

## LÁMINAS DE GEL POLÍMERO

anmat  
PRODUCTOS REGISTRADOS

# Rehabilita la cicatriz

*Rehabilitación de cicatrices hipertróficas.  
Prevención de queloides.*

## **PRESOTERAPIA**

*Prenda + Gel = Sin cicatriz queloide.*

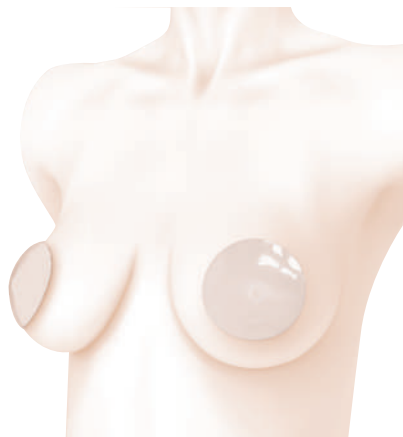

### **LÁMINA CIRCULAR DE GEL**

CÓDIGO: 6910

Es un disco delgado de gel transparente, posee una muy suave adherencia.

Para cicatriz post-cirugía, cirugía de mamas, expansión de tejidos, injertos.

Para una correcta compresión y mejores resultados se recomienda la utilización del sostén post cirugía.

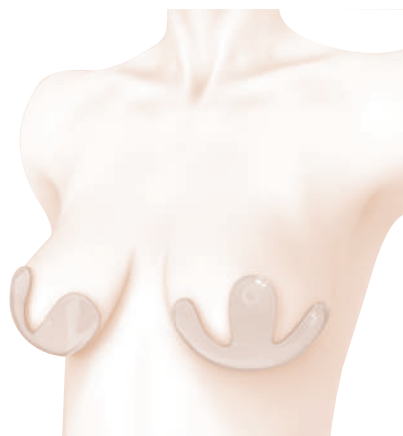

### **LÁMINA DE GEL POST-CIRUGÍA MAMARIA**

CÓDIGO: 6934

Indicadas para post-cirugía mamaria. Al ser recortables pueden ser adaptadas fácilmente por el profesional.

Para una correcta compresión y mejores resultados se recomienda la utilización del sostén post cirugía.

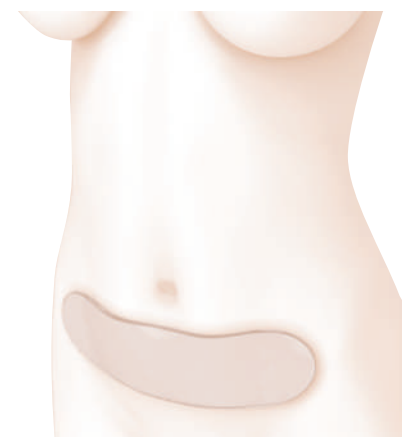

### **LÁMINA DE GEL POST-CIRUGÍA ABDOMINAL**

CÓDIGO: 6927

Indicadas para abdominoplastias, cesáreas, etc. Ideal para acompañar el proceso de rehabilitación de los distintos tipos de cirugía abdominal.

Para una correcta compresión se recomienda la utilización de fajas, trusas o ropa íntima elástica.

## OTROS PRODUCTOS DE LA LÍNEA:

**PLANCHA DE GEL POLÍMERO 10X10 cm X 2 UNID:  
CON SOPORTE DE TELA  
CON AUTOADHESIVO**

CÓDIGO: 6606

CÓDIGO: 6675

**PLANCHA DE GEL POLÍMERO 10X20cm:  
CON SOPORTE DE TELA  
CON AUTOADHESIVO**

CÓDIGO: 6668

CÓDIGO: 6682

**VENDA DE GEL PURO RECORTABLE** CÓDIGO: 6859

2 mts X 10 cm